Lecture 3

จริยธรรมด้านการใช้งานเครือข่ายสังคมออนไลน์

ทสวด191 **พื้นฐานจริยธรรมทางคอมพิวเตอร์**

ITDS191 **Fundamentals of Computer Ethics**

Image source: https://bit.ly/3gZSocK

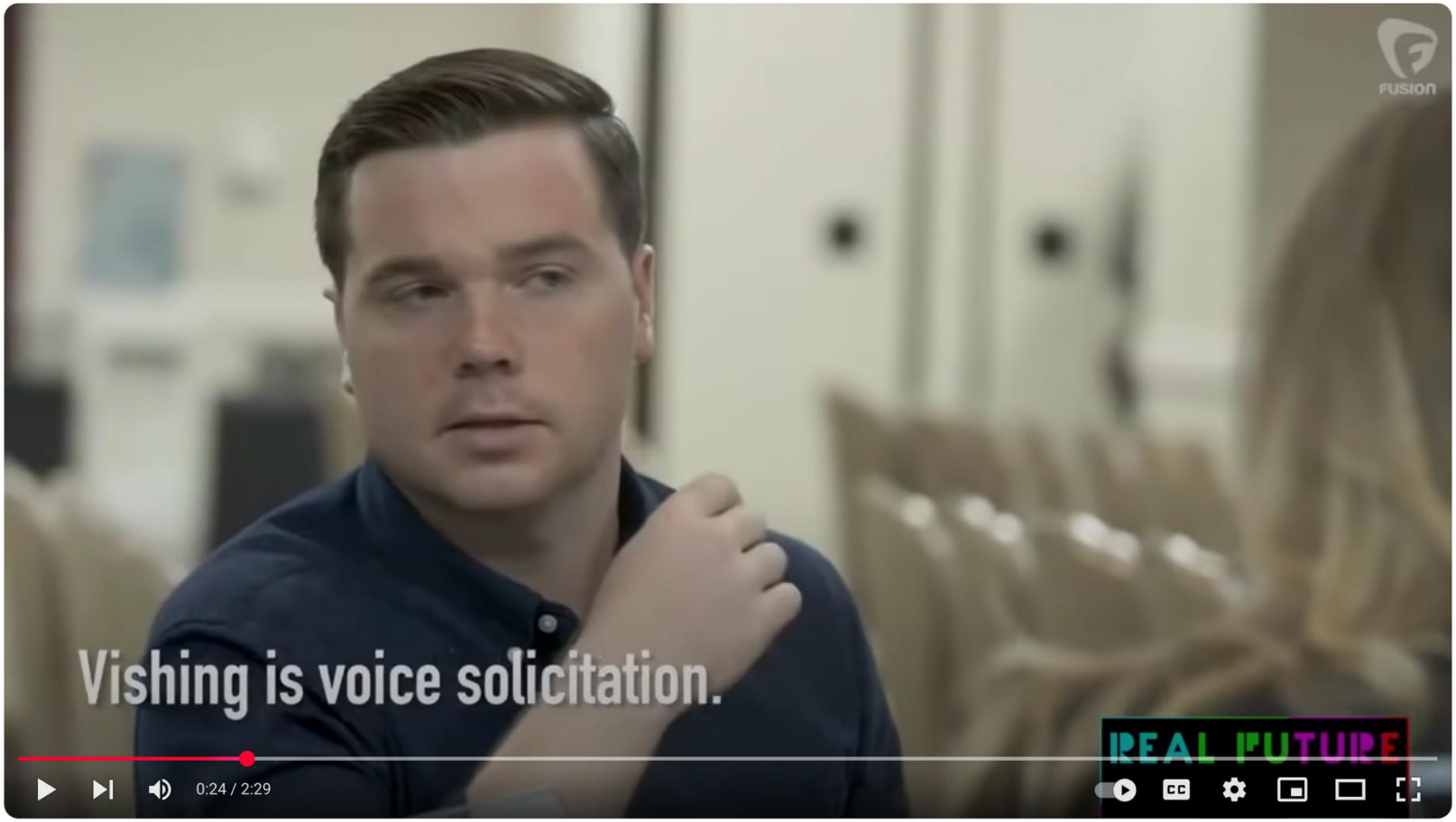

This is how hackers hack you using simple social engineering

oracle mind
2.36K subscribers
Subscribe
13K
Share
Download
Clip
Save

- https://www.youtube.com/watch?v=lc7scxvKQOo

Deepfake Phishing

- https://www.youtube.com/watch?v=l82PxsKHxYc

QR Code scan

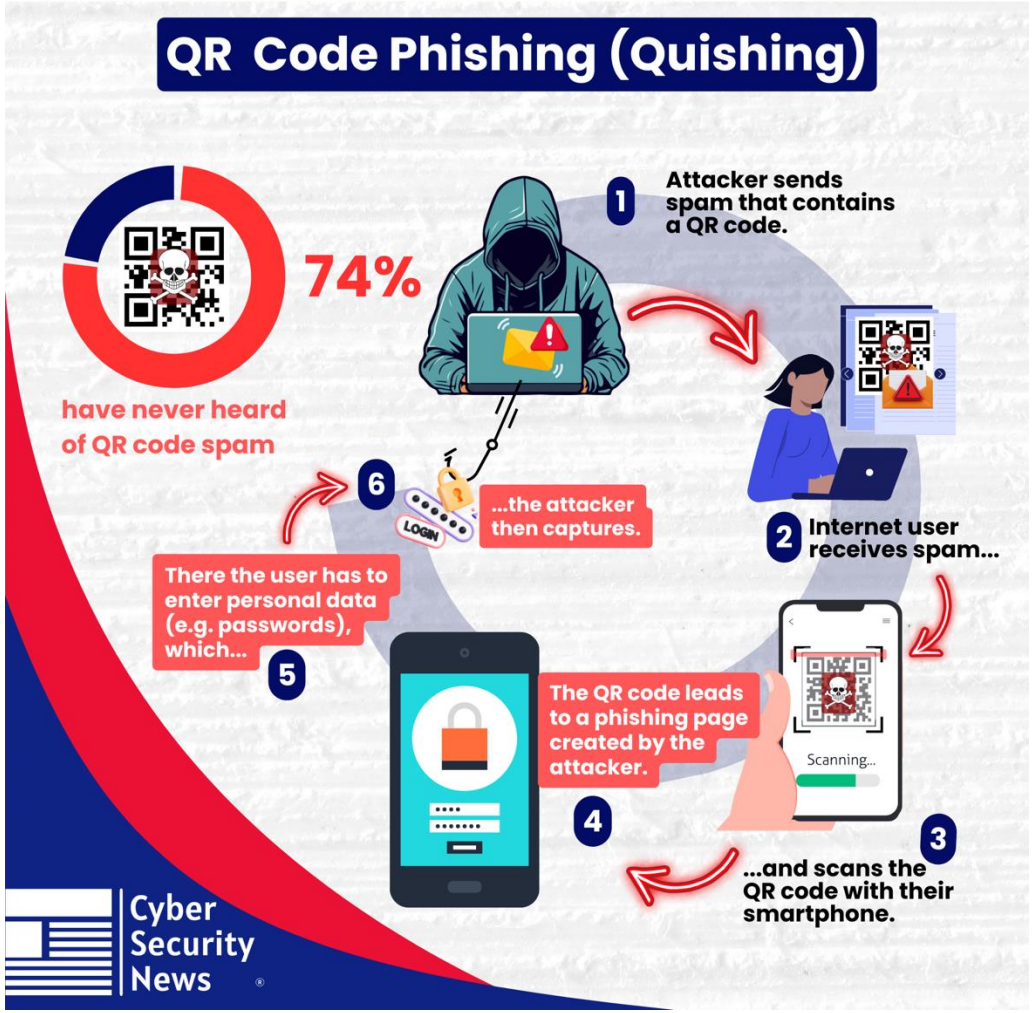

https://cybersecuritynews.com/weaponized-documents-qr-code-phishing/

อย่าเปิดเผยข้อมูลส่วนบุคคลในที่สาธารณะ

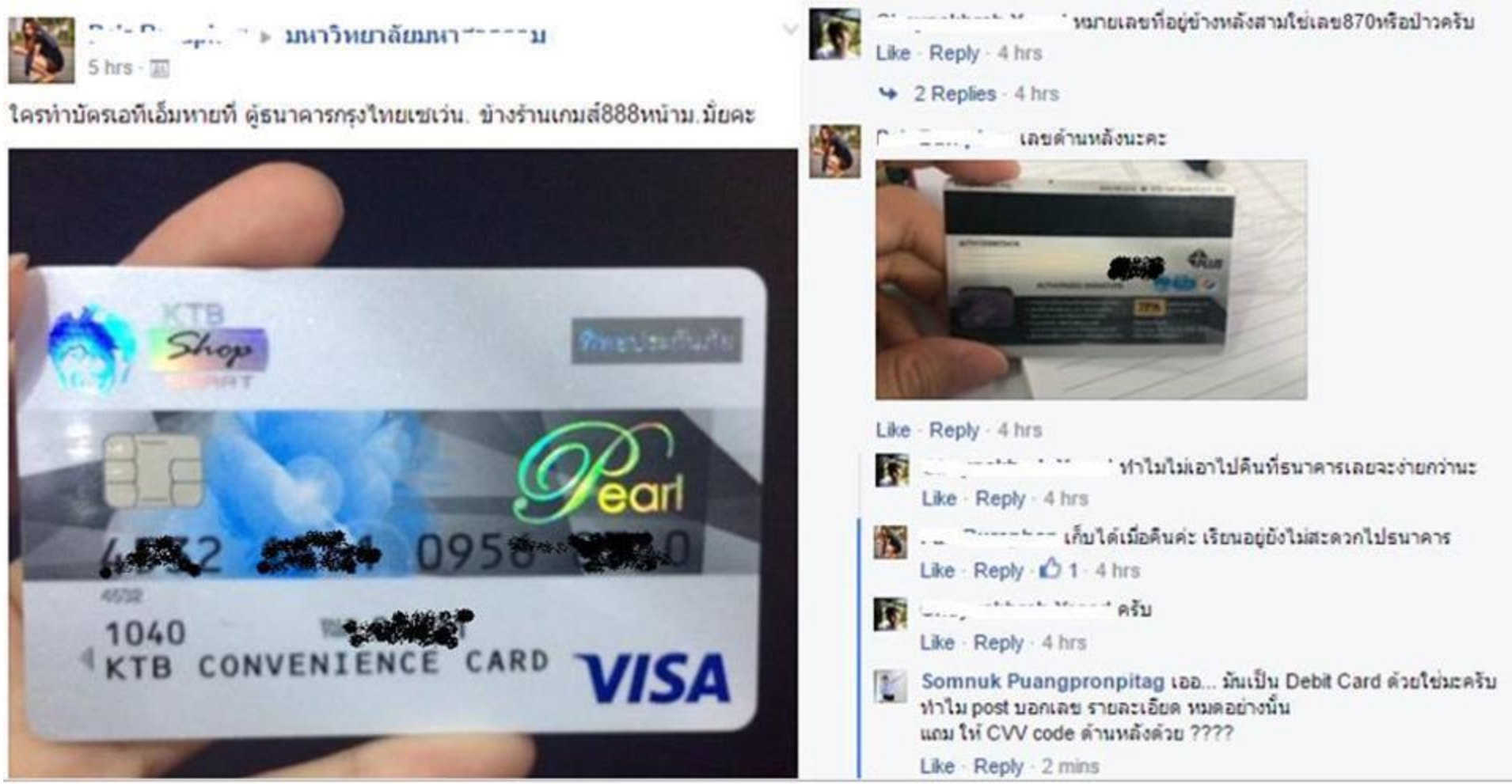

https://www.facebook.com/174246142644437/photos/a.1102993486436360.1073741826.174246142644437/1103009133101462/?type=3&theater

หัวข้อ

- เครือข่ายสังคมออนไลน์
- ประเด็นด้านจริยธรรมด้านการใช้งานเครือข่ายสังคมออนไลน์
- แนวทางการใช้งานเครือข่ายสังคมออนไลน์ (Best practices)

Social Network

- รูปแบบของเว็บไซต์หรือ แอปพลิเคชัน ในการสร้างเครือข่ายสังคม สำหรับผู้ใช้งานในอินเทอร์เน็ต เขียนและอธิบายความสนใจ และกิจการที่ได้ทำ และเชื่อมโยงกับความสนใจและกิจกรรมของผู้อื่น
- เป็นเครือข่าย**ความสัมพันธ์เสมือน**ที่ตอบสนองกับการสร้างสายสัมพันธ์

https://sites.google.com/site/socialnetworkfc/social-network-khux-xari
https://www.reviewsxp.com/blog/best-social-media-sites/

ประเภทของ Social Network

- เผยแพร่ตัวตน (Identity Network
- เผยแพร่ผลงาน (Creative Network)
- ความสนใจตรงกัน (Interested Network)
- ร่วมกันทำงาน (Collaboration Network)
- โลกเสมือน (Gaming/Virtual Reality)
- Peer to Peer (P2P)

Social network ในการทำธุรกิจ

- การตลาด Social media marketing
- การจ้างงาน Social media in the hiring process
- การบริการลูกค้า Improving Customer Service Using Social Media
- Social Shopping Platform

ประเด็นด้านด้านการใช้งานเครือข่ายสังคมออนไลน์

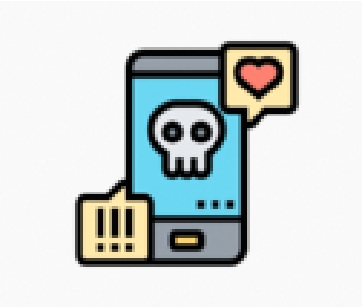

- Cyberbullying
- Cyberstalking
- Cyber harassment
- Sexual predators
- Uploading inappropriate material

https://cyberbullying.org/

- https://www.youtube.com/watch?v=tJsGGsPNakw

Case Study

Disclaimer: Presented for Academic Discussions Only

เทรนเนอร์ที่ฟิตเนส ที่เป็นครูสอนเรากับเพื่อนๆ มีเชื้อ HIV ดิฉันควรบอกเพื่อนดีไหม

โรคติดต่อทางเพศสัมพันธ์ | ความรักวัยรุ่น | Weight Training

คือ เรากับเพื่อนๆในกลุ่ม เข้ายิมกัน แต่เราไปบ้าง ไม่ไปบ้าง
แต่เพื่อนของเราไปทุกวันเลยค่ะ สนิทกับเทรนเนอร์มาก และมีนัดกันไปทานข้าวด้วย
มีการเม้นทักในไอจี ในเฟสบุ๊ก กันบ่อยๆ ด้วยค่ะ ซึ่งดิฉันก็เฉยๆ แต่รู้สึกชอบหุ่นน้องเทรนเนอร์มาก
เพราะหุ่นดี สุขภาพดี ในคำแนะนำในการออกกำลัง และทั้งเรื่องโภชนาการได้เป็นอย่างดี

เราทำงานอยู่โรงพยาบาลแห่งหนึ่ง แล้ววันหนึ่ง เจอน้องเทรนเนอร์คนนี้แหละมาโรงพยาบาล
ก็เข้าไปทัก ดูน้องเขาหลบๆ เราถามว่าเป็นอะไรเหรอ มีอะไรให้เราช่วยไหม (เราทำแผนกการเงินผู้ป่วยใน IPD)
เขาบอกว่าแค่มาส่งเพื่อน เพื่อนเป็นไข้ เดี๋ยวก็จะกลับแล้ว เราก็จับแขนจับกล้ามลวนลามน้องเค้า ตามปกติด้วยความสนิทกัน
แล้วก็แซว มานั่งเล่นห้องพี่ก็ได้นะ ห้องพี่มีขนมกับน้ำผลไม้ น้องตอบว่าผมทานมาแล้ว ขอตัวไปหาเพื่อน ก็แยกย้าย

ด้วยความเผือกระดับรุนแรง จึงเข้าไปในระบบลงทะเบียนของโรงพยาบาลค่ะ
ปรากฏว่าน้องเขา มาตรวจรักษาจริงๆ ก็เลยแอบดูประวัติการรักษา เอารหัส HN ไปค้นในหน้าผู้ป่วย OPD
ช๊อกค่ะ มารับ ยาต้านไวรัส B24 ไม่คิดเลยว่าโรคนี้ จะใกล้ตัวขนาดนั้น ความสัมพันธ์กับเพื่อนเราไม่รู้ไปถึงไหนต่อไหนกันแล้ว
เราไม่ได้รังเกียจคนเป็นโรคนี้นะคะ แต่ไม่รู้จะบอกเพื่อนยังไง ว่าอย่าให้ความสัมพันธ์เกินเลยไปกว่านี้

10 122

Thai Laws on Health Information Privacy

- มาตรา 7 ข้อมูลด้านสุขภาพของบุคคล เป็นความลับส่วนบุคคล ผู้ใดจะนำไปเปิดเผยในประการที่น่าจะทำให้บุคคลนั้นเสียหายไม่ได้ เว้นแต่การเปิดเผยนั้นเป็นไปตามความประสงค์ของบุคคลนั้นโดยตรง หรือมีกฎหมายเฉพาะบัญญัติให้ต้องเปิดเผย แต่ไม่ว่าในกรณีใด ๆ ผู้ใดจะอาศัยอำนาจหรือสิทธิตามกฎหมายว่าด้วยข้อมูลข่าวสารของราชการหรือกฎหมายอื่นเพื่อขอเอกสารเกี่ยวกับข้อมูลด้านสุขภาพของบุคคลที่ไม่ใช่ของตนไม่ได้

แนวทางการใช้งานเครือข่ายสังคมออนไลน์

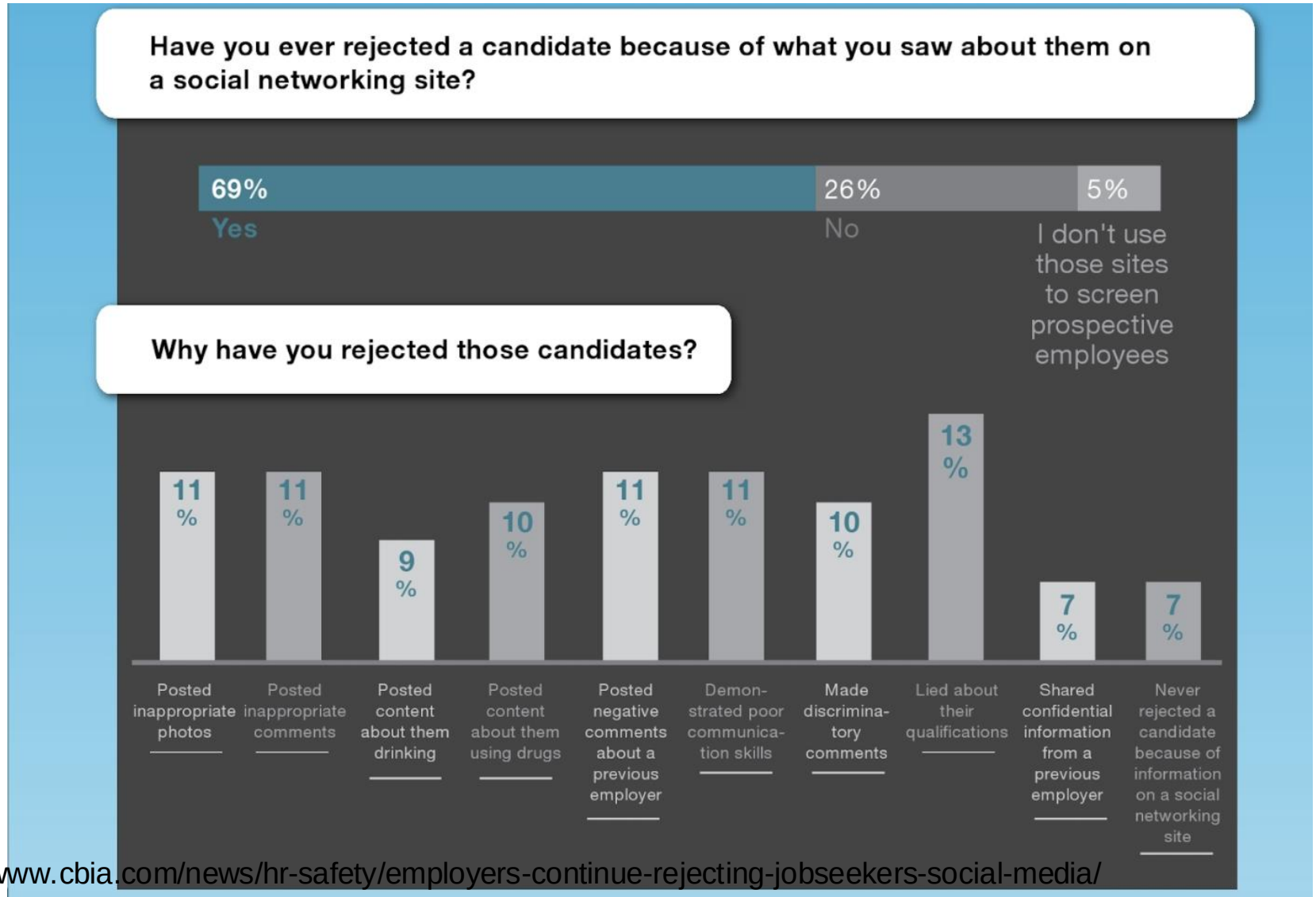

https://www.cbia.com/news/hr-safety/employers-continue-rejecting-jobseekers-social-media/

แนวทางการใช้งานเครือข่ายสังคมออนไลน์

คนไทยใช้โซเชียลมีเดียในการอัพเดทข่าว เป็นอันดับ 1 ของโลกในปี 2564

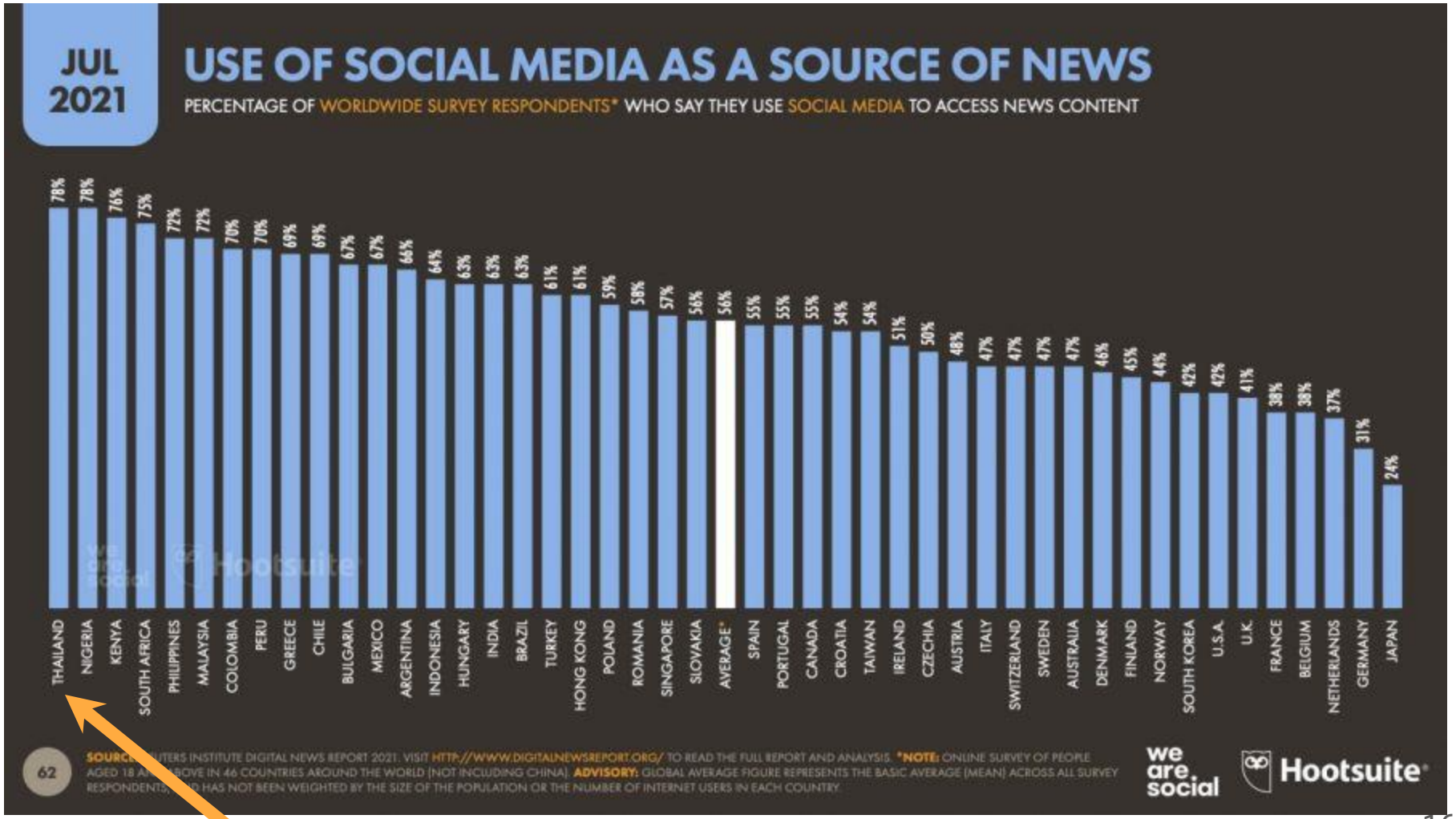

https://www.bangkokbiznews.com/tech/950958

Fake News 7 ประเภท

- Satire/Parody ข่าวเสียดสีหรือล้อเลียน
- False Connection ข่าวที่เชื่อมโยงมั่วๆ
- Misleading Content ข่าวที่ทำให้เข้าใจผิด
- False Context ข่าวที่อยู่ผิดที่ผิดทาง ผิดบริบท
- Imposter Content อ้างแหล่งที่มามั่ว
- Manipulated Content ตัดต่อ ดัดแปลง เพื่อการลวงผู้รับสาร
- Fabricated Content ข่าวปลอม 100%

ศูนย์ต่อต้านข่าวปลอมประเทศไทย

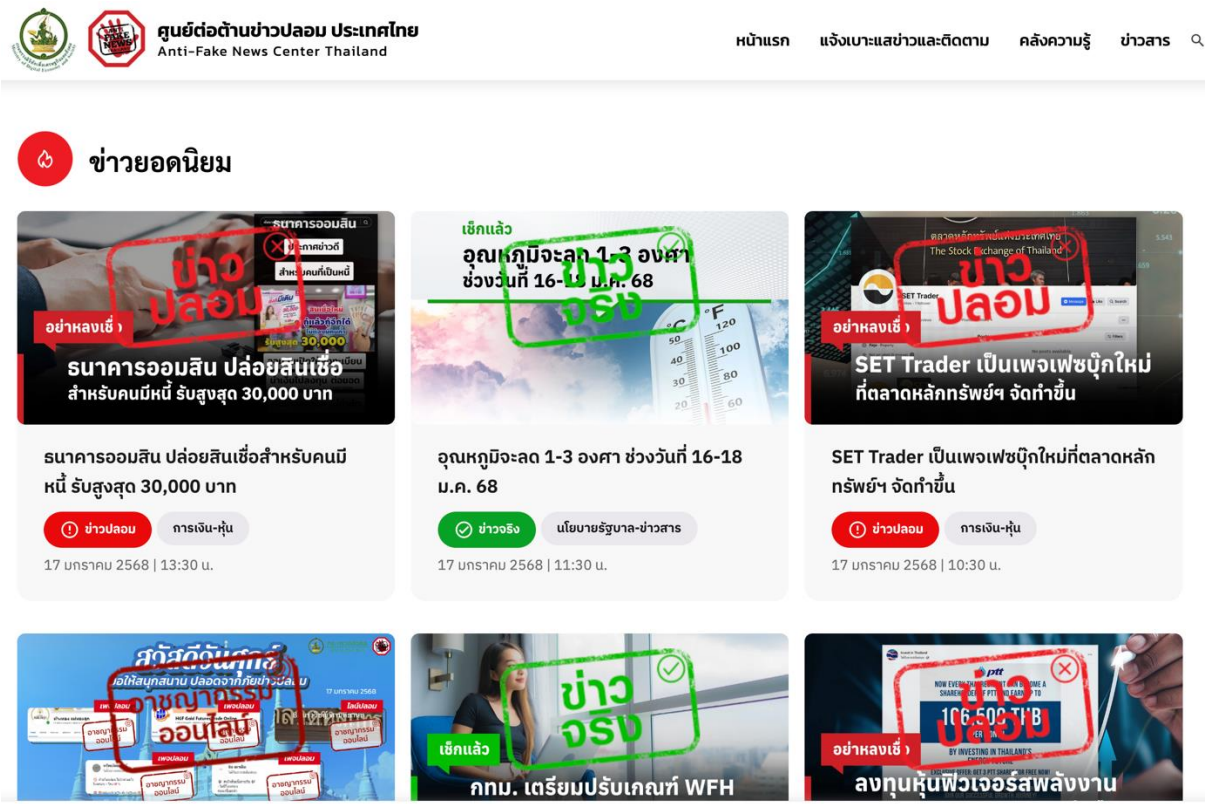

- https://www.antifakenewscenter.com/allcontent/
- https://www.facebook.com/AntiFakeNewsCenter

แนวทางการใช้งานเครือข่ายสังคมออนไลน์

- ต้องรู้ว่าควรเปิดเผยมากน้อยแค่ไหน Disclosure
- ต้องประเมินความความโปร่งใสได้ Transparency
- ต้องรู้ก่อนว่าข้อมูลมีความถูกต้องหรือไม่ Authenticity
- ต้องมีความน่าเชื่อถือ Trust

แนวทางการใช้งานเครือข่ายสังคมออนไลน์

- ต้องไม่ใช้คอมพิวเตอร์ทำร้ายหรือละเมิดผู้อื่น
- ต้องไม่รบกวนการทำงานของผู้อื่น
- แหล่งที่มาของข้อความ ควรอ้างอิงแหล่งข่าวได้
- ไม่กระทำการรบกวนผู้อื่นด้วยการโฆษณาเกินความจำเป็น
- ความถูกต้องที่ต้องมาก่อนความรวดเร็ว

สิ่งที่ห้ามโพสต์ลงโซเชียล

อาชญากรหา **"เหยื่อ"** ผ่านทางโซเชียล เหยื่อที่ถูกเลือกมักโพสต์ข้อมูลต่อไปนี้

1. บัตรประจำตัวประชาชน
2. ภาพถ่ายหรือข้อมูลของบุตรหลาน
3. ตั๋วเครื่องบิน
4. เช็คอินสถานที่
5. โพสต์ข้อความเชิงลบต่อองค์กร
6. ข้อมูลพื้นฐานทั่วไป
7. โจมตีผู้อื่น
8. โพสต์ดราม่า
9. ภาพวาบหวิวอนาจาร

https://www.posttoday.com/economy/news/396329